NBF Notaries Beyond Frontiers

This project is funded by the Justice Programme of the European Union (2014-2020).

JUSTICE ACROSS EUROPE

Europese verordeningen inzake huwelijksvermogensstelsels en de vermogensrechtelijke gevolgen van geregistreerde partnerschappen.

16 Er leven ongeveer 16 miljoen internationale paren in de Europese Unie

Deze regels hebben op u betrekking, ongeacht uw nationaliteit, als:

- u en uw echtgenoot of partner (voor geregistreerde partnerschappen) verschillende nationaliteiten hebben,
- u en uw echtgenoot of partner (voor geregistreerde partnerschappen) in een andere lidstaat dan uw staat van herkomst wonen,
- u en uw echtgenoot of partner (voor geregistreerde partnerschappen) bezittingen hebben in een andere lidstaat dan uw staat van herkomst.

18 De landen waarin beide verordeningen van toepassing zijn

2016/1103 Huwelijksvermogensstelsels en 2016/1104 Geregistreerde partnerschappen

Tot op heden hebben **18 lidstaten besloten** mee te doen en de verordeningen aan te nemen:

Portugal,	Luxemburg,	Griekenland,
Spanje,	Duitsland,	Bulgarije,
Frankrijk,	Tsjechische Republiek,	Zweden,
Italië,	Oostenrijk,	Finland,
België,	Slovenië,	Malta,
Nederland,	Kroatië,	Cyprus.

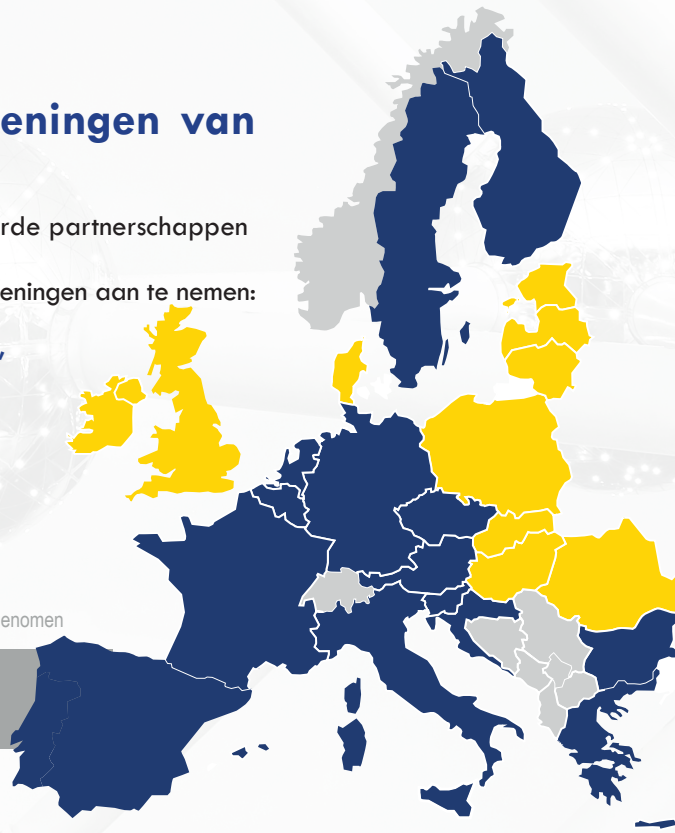

Lidstaten die de verordeningen toepassen — Lidstaten die de verordeningen niet hebben aangenomen

Sinds januari 2019 hebben 18 lidstaten dezelfde universele collisieregels en dezelfde regels inzake jurisdictiegeschillen.

UCLy Lyon Catholic University · Centre Notarial de Droit Européen · CNB

Partners

CINB IRBN · Consejo General del Notariado · Consiglio Notarile di Milano · KNB 175 Jaar Koninklijke Notariële Beroepsorganisatie

Buitengewone partners

Deze brochure is gedeeltelijk ontstaan op basis van de registratiekaart van het directoraat-generaal Justitie en consumentenzaken van de Europese Commissie van januari 2019
https://ec.europa.eu/info/policies/justice-and-fundamental-rights/civil-justice/family-law/property-international-couples-marriages-and-registered-partnerships_en

Op welke manier kunnen deze verordeningen nuttig zijn voor internationale paren?

De verordeningen stellen duidelijke regels vast, waarmee:

Echtgenoten en partners vooraf kunnen bepalen welk recht van toepassing is op hun huwelijksvermogensstelsel of partnerschapsovereenkomst, en dat bij gebreke daarvan in de 18 lidstaten eenzelfde oplossing geboden kan worden dankzij de harmonisatie van de collisieregels.

De bevoegde jurisdictie vastgesteld kan worden in het geval van een geschil.

De erkenning en de uitvoering, in een lidstaat, van een rechterlijke beslissing over een vermogensrechtelijke kwestie, gewezen in een andere lidstaat, wordt vergemakkelijkt.

Authentieke aktes die zijn opgesteld in een lidstaat dezelfde bewijskracht hebben in een andere lidstaat dan de lidstaat van herkomst en daar de meest vergelijkbare gevolgen zullen hebben.

Notarissen in het hart van deze nieuwe maatregel

Het Europese project **Notaries Beyond Frontiers** beoogt dankzij de steun van het programma Justitie van de Europese Unie synergieën en netwerken te creëren tussen de notarissen van de verschillende lidstaten van de EU om de doeltreffendheid van de verordeningen nr. 2016/1103 en 2016/1104 te vergroten en zo internationale paren juridische expertise te bieden bij het beheer van hun vermogen.

Bij het project zijn de Katholieke Universiteit van Lyon (AFPICL-UCLy), het Notarieel centrum voor Europees recht (ACENODE) en de Orde van notarissen van Portugal (Ordem dos Notarios) betrokken. Ook de volgende organisaties doen mee: Internationale Raad van het Belgisch Notariaat (IRBN), de Kamer van notarissen van Milaan (Consiglio Notarile di Milano), de Spaanse Notariële raad (Consejo General del Notariado) en de Koninklijke Notariële Beroepsorganisatie in Nederland is vertegenwoordigd.

The content of this leaflet represents the views of the author only and is his/her sole responsibility. The European Commission does not accept any responsibility for use that may be made of the information it contains.